expertpericial

INFORME TECNICO PERICIAL

ELABORADO POR

Emilio José García Latorre

expertpericial

INFORME TECNICO PERCIAL

1. DESTINATARIO.....

2. JURAMENTO.....

3. MARCO LEGAL Y NORMATIVO.....

4. OBJETO DEL INFORME.....

5. VALORACIÓN DE DAÑOS.....

6. CONCLUSIONES.....

1. Destinatario

Doña. María Dolores Simón Alarcón.

2. Juramento

D. Emilio José García Latorre, con DNI 45605506-W, con domicilio fiscal en la C/ El Morro N°.51, Cuevas del Almanzora, Almería, manifiesta que ha sido requerido en calidad de Perito, al objeto de emitir informe pericial sobre asunto indicado. Que este perito es competente en la materia objeto de dictamen y no existe incompatibilidad profesional hacia las partes para la realización del mismo.

Formación acreditada:

- Técnico Superior en Automoción.
- Profesor técnico de Formación Profesional de automoción.
- Perito de Seguros de Automóviles. Realizado en Centro Zaragoza, instituto de investigación de vehículos.
- Perito n° 9768 acreditado en la especialidad de vehículos automóviles, reconocido por la Asociación de Peritos de Seguros y Comisarios de Averías (APCAS)

De conformidad con el Artículo 335 de la Ley de Enjuiciamiento Civil 1/2.000 se manifiesta bajo promesa de decir verdad que he actuado y, en su caso, actuaré con la mayor objetividad posible, tomando en consideración tanto lo que pueda favorecer como lo que sea susceptible de causar perjuicio a cualquiera de las partes y que conozco las sanciones penales en las que puedo incurrir si incumplo mi deber como Perito.

Este texto adjunto, elaborado con rigor y enmarcado en la objetividad, proporciona una evaluación jurídica detallada de los aspectos regulatorios que gobiernan las interacciones entre talleres de reparación de vehículos y compañías aseguradoras. Se pretende con ello aportar una perspectiva legal exhaustiva y equilibrada que sustente la valoración y resolución de las reclamaciones en el marco de siniestros vehiculares.

1. Aspectos de la fijación de precios y su conformidad con el TFUE:

La determinación de precios de mano de obra y materiales se examina a la luz del **artículo 101.1. a) del TFUE**, enfocándose en su compatibilidad con las normativas de competencia justa.

2. Evaluación de las condiciones de prestación de servicios:

Se analiza la imposición de condiciones desiguales para prestaciones equivalentes en los talleres, considerando el artículo **101.1 e) del TFUE** y su impacto en la equidad del mercado.

3. Uso de baremos en la tasación de reparaciones:

Se estudia el empleo de baremos confeccionados por entidades relacionadas con las aseguradoras, a la luz del **artículo 8 de la Directiva 2005/29/CE**, para determinar su adecuación a las prácticas de mercado leales.

5. Análisis de la dependencia económica de los peritos:

Se considera la relación de dependencia económica de los peritos hacia las aseguradoras y su efecto en la objetividad, en el marco del **artículo 17.3 de la Directiva 2016/97.**

6. Cumplimiento de la Directiva 2018/958 en la Regulación de Profesiones:

Se examina la práctica actual frente a la Directiva 2018/958, en relación con la libertad profesional y de empresa.

7. Prácticas de imposición en los talleres y su alineación con la Directiva 2006/123/CE:

Se evalúa la imposición de proveedores de recambios y su impacto en la libertad de establecimiento y circulación de servicios.

8. Análisis de las cláusulas de pólizas de seguro y la directiva 93/13/CEE:

Se revisan las cláusulas restrictivas en las pólizas de seguro en el contexto de la Directiva 93/13/CEE sobre cláusulas abusivas.

9. Revisión de las prácticas comerciales en conformidad con la Directiva 2005/29:

Se estudia la conformidad de las acciones de las aseguradoras con la Directiva 2005/29 en cuanto a prácticas comerciales desleales.

Al concluir este exhaustivo análisis jurídico, es evidente que las dinámicas entre talleres de reparación y compañías aseguradoras en el contexto de vehículos siniestrados requieren una consideración cuidadosa y equilibrada de diversas normativas legales y regulatorias.

Por lo tanto, este informe busca promover un diálogo constructivo y una cooperación más estrecha entre talleres y aseguradoras. Al hacerlo, aspiramos a contribuir a un entorno en el que la equidad y la justicia prevalezcan, asegurando que tanto los consumidores como los proveedores de servicios reciban un trato justo y equitativo.

4. Objeto del informe

El presente informe pericial tiene como objetivo principal realizar una evaluación detallada y objetiva del estado de vehículo siniestrado, centrándose en la identificación y cuantificación de daños, así como en la estimación precisa de los costes de reparación. Esta peritación se realiza con el fin de proporcionar un análisis imparcial que sirva de base para la resolución en lo que respecta al alcance y costo de las reparaciones necesarias.

El informe pericial por encargo de Doña. María Dolores Simón Alarcón, cuya finalidad es emitir valoración por los daños ocasionados en su vehículo, por el accidente de tráfico acaecido.

Vehículo objeto de pericia:

VIN	WDD2040081A032770
DAT €uropa-Code®	01 570 061 013 0004
Fabricante	Mercedes-Benz
Modelo principal	C Berlina (BM 204)(01.2007->)
Versión	C 220 CDI (204.008)
Fecha fabricación	4506

Motor	Motor 2,2 Ltr. - 125 kW CDI CAT
Carrocería	Carrocería: 4 puertas
Caja de cambios	Caja de cambios 6-marcha
Color del Vehículo	IRIDIUM-SILBER - METALLICLACK
Código del color	775

Matrícula	2117FSM
Matriculación	05/07/2007
Kilómetros según el cuenta-km.	329.166 km

5. Valoración de daños

SilverDAT
Valoración de reparación

Última modificación: 07/11/2025

Titular

Tratamiento		Teléfono privado	
Apellidos, Nombre		Email	
Calle / Nº		CP / Localidad	/

Datos del vehículo — Identificado a través del VIN

Mercedes-Benz C Berlina (BM 204)(01.2007->) C 220 CDI (204.008)

Nº ID del vehículo	**WDD2040081A032770**	Nº valoración	63869563
Matrícula	2117FSM	Referece	EXP253651 - 2117FSM
Registration	05/07/2007	Código del color	775
	329166	Color	Iridium-silber - metalliclack

Equipamiento de serie

Retrovisor exterior plegable eléctricamente, Retrovisor exterior regulable eléctricamente y calefactable, ambos, Regulación del alcance de las luces, Intermitente en Retrovisor exterior integrad., Luces antiniebla, Encendido automático de luces, adaptables Luz de freno, Lunas tintado, Sistema de audio Audio 20 (Radio/Lector de CD), Autoteléfono (módulo del teléfono Bluetooth), Cuentarrevoluciones, Ordenador de viaje, Indicador de la temperatura exterior, Indicador de presión del neumático, Airbag de rodilla lado del conductor, Tempomat con Regulación de distancia / Distronic Plus, Tempomat, Airbag conductor/acompañante, Sistema de airbag para la cabeza (Airbag de la ventana), Airbag lateral (Sidebag) delante, Cenicero ajuste Guantera, Climatizador automático (Thermatic), Asiento delante izquierda regulable eléctricamente, Asiento delante derecha regulable eléctricamente, Reposacabezas delante NECK-PRO, Elevalunas eléctric. delante + detrás, Cierre centralizado con Infrarrojos - / mandos de confort, Parasoles con Espejo (iluminación), Sistema antibloqueo (ABS), Asistente del freno, Neumáticos 205/55 R16 ..V, Volante con Multifunción, Programa electrónico de estabilidad (ESP), Asistente a la conducción: Asistente de subidas, Batería 70 AH, Carrocería: 4 puertas, Caja de cambios 6-marcha, Motor 2,2 Ltr. - 125 kW CDI CAT, Retrovisor interior y Retrovisor exterior izquierda con sistema antideslumbramiento autom., Llantas de aleación

Equipamiento opcional

NºPR	Descripción
442	Volante (confort) con Multifunción
954	Línea de diseño y equipamiento Avantgarde
R48	Llantas de aleación 7,5x17 (5 radios dobles)
739	Acabado interior: Piezas decoración Aluminio
690	Rueda de repuesto de emergencia
808	año del cambio con Código 808
280	Volante (cuero) + Pomo palanca cambios cuero
775U	Pintura metalizada
	Reposabrazos central detrás con Compartimento
	Paquete iluminación
	luces de salida
	Luces de lectura atrás

Recambios — Fecha tarifa: 01/10/2025

DVN	NºPR	Descripción	% Descuento	Cantidad	Precio unidad	Precio total
20371	A2046903562	Moldura puerta d.iz.abj.		1	24.90 €	24.90 €
20372	A2046903662	Moldura puerta d.dr.abj.		1	24.90 €	24.90 €
26601	A2047300180	Moldura en puerta p. iz.		1	43.95 €	43.95 €
26602	A2047300280	Moldura en puerta p.dr.		1	43.95 €	43.95 €
47175	A2048850721	Moldura paragolpes d.iz.		1	39.68 €	39.68 €
47371		Matrícula d.		1	14.00 €	14.00 €
52910		Matrícula p.		1	14.00 €	14.00 €
54710	A2047580058	Emblema de la empresa		1	20.43 €	20.43 €
54711	A2038172815	Logotipo cdi		1	55.25 €	55.25 €
54712	A2098170915	Matrícula del modelo c / clk 220		1	43.03 €	43.03 €

Mano de obra — Precio/hora: 40.00 €

DVN	Posición trabajo	Descripción	Tiempo (Horas)	Precio total
1830	60-2332 01	D+m ambos vierteaguas comprende: d+m vierteaguas el techo iz., d+m vierteaguas el techo dr.	0.30	12.00 €
6750	#82-8010 01	Desm.+mont./sust. mec. antena techo comprende: desm.+mont./sust. micrófono para amplificador sistema de sonido, sust. parasol iz., sust. parasol dr., d+m espejo retrovisor inter., desm.+mont./sust. retrovisor interior, d+m módulo de control unidad de mando del techo (luces interiores) d., sust. módulo de control unidad de mando del techo (luces interiores) d., desm.+mont./sust. luz luces interiores p., sust. asa el techo d.iz.int., sust. asa el techo d.dr.int., sust. asa el techo tras.iz.int., sust. asa el techo p.dr.int.	1.70	68.00 €
20371	72-8441 01	Desm.+mont./sust. marco hermético puerta delantera iz.abj. comprende: d+m marco hermético del puerta d.iz.abj.	0.20	8.00 €
20372	72-8442 01	Desm.+mont./sust. marco hermético puerta delantera dr.abj. comprende: d+m marco hermético del puerta d.dr.abj.	0.20	8.00 €
20753	60-1525 01	D+m varilla decorativa / marco hermético en del bordillo del puerta d.iz. comprende: d+m retrovisor exterior iz., desm.+mont./sust. junta hermética espejo triangular del puerta d.iz., d+m placa inter. retrovisor exterior iz., desm.+mont./sust. cubierta inter. para retrovisor exterior iz.	0.30	12.00 €

20754	60-1526 01	D+m varilla decorativa / marco hermético en del bordillo del puerta d.dr. comprende: d+m retrovisor exterior dr., desm.+mont./sust. junta hermética espejo triangular del puerta d.dr., d+m placa inter. retrovisor exterior dr., desm.+mont./sust. cubierta retrovisor exterior dr.int.	0.30	12.00 €
23011	60-1585 01	D+m manilla de la puerta del puerta d.iz.ext. comprende: d+m cubierta manilla de la puerta ext. d.iz., desm.+mont./sust. cubierta manilla de la puerta ext. d.iz., desm.+mont./sust. bombín cerradura del puerta d.iz.	0.10	4.00 €
23012	60-1586 01	D+m manilla de la puerta del puerta d.dr.ext. comprende: d+m cubierta manilla de la puerta ext. d.dr., desm.+mont./sust. cubierta manilla de la puerta ext. d.dr.	0.10	4.00 €
23110	Mano de obra	Sust. ambos retrovisor exterior (desmontado) comprende: d+m retrovisor exterior iz., sust. retrovisor exterior iz., d+m retrovisor exterior dr., sust. retrovisor exterior dr., marco retrovisor exterior iz., marco retrovisor exterior dr., desm.+mont./sust. carcasa para retrovisor exterior iz., desm.+mont./sust. carcasa para retrovisor exterior dr., desm.+mont./sust. junta hermética espejo triangular del puerta d.iz., desm.+mont./sust. junta hermética espejo triangular del puerta d.dr., sust. motor de ajuste para retrovisor exterior iz., sust. motor de ajuste para retrovisor exterior dr., desm.+mont./sust. embellecedor para retrovisor exterior iz., desm.+mont./sust. embellecedor para retrovisor exterior dr., d+m placa inter. retrovisor exterior iz., desm.+mont./sust. cubierta inter. para retrovisor exterior iz., d+m placa inter. retrovisor exterior dr., desm.+mont./sust. cubierta retrovisor exterior dr.int., desm.+mont./sust. intermitente en retrovisor exterior d.iz., desm.+mont./sust. intermitente en retrovisor exterior d.dr., sust. cristal para retrovisor exterior iz., sust. cristal para retrovisor exterior dr., desm.+mont./sust. marco en carcasa para retrovisor exterior iz., desm.+mont./sust. marco en carcasa para retrovisor exterior dr.	0.60	24.00 €
23118	88-3427 01	D+m carcasa para retrovisor exterior dr. (por causa de pintura) comprende: desm.+mont./sust. carcasa para retrovisor exterior dr., desm.+mont./sust. embellecedor para retrovisor exterior dr., desm.+mont./sust. intermitente en retrovisor exterior d.dr., sust. cristal para retrovisor exterior dr., desm.+mont./sust. marco en carcasa para retrovisor exterior dr.	0.40	16.00 €
24753	60-1528 01	D+m varilla decorativa / marco hermético en del bordillo del puerta p. iz.	0.10	4.00 €
24754	60-1529 01	D+m varilla decorativa / marco hermético en del bordillo del puerta p.dr.	0.10	4.00 €
26601	72-6977 01	Sust. varilla decorativa puerta p.iz.abj. comprende: d+m varilla decorativa puerta p.iz.abj.	0.30	12.00 €
26602	72-6977 01	Sust. varilla decorativa puerta p.dr.abj. comprende: d+m varilla decorativa puerta p.dr.abj.	0.30	12.00 €
27011	60-1587 01	D+m manilla de la puerta del puerta tras.iz.ext. comprende: d+m cubierta manilla de la puerta ext. p. iz., desm.+mont./sust. cubierta manilla de la puerta ext. p. iz.	0.10	4.00 €
27012	60-1588 01	D+m manilla de la puerta del puerta tras.dr.ext. comprende: d+m cubierta manilla de la puerta ext. p.dr., desm.+mont./sust. cubierta manilla de la puerta ext. p.dr.	0.10	4.00 €
43480	60-1574 01	D+m estrella mercedes en del capó	0.10	4.00 €
44090	88-3512 01	Desm.+mont./sust. ambos diseño del modelo d. comprende: logotipo avantgarde d.iz., logotipo avantgarde d.dr.	0.40	16.00 €
47110	88-1102 01	D+m paragolpes d. comprende: d+m recubrimiento del radiador, sust. recubrimiento del radiador, desm.+mont./sust. apoyo recubrimiento del radiador, luces antiniebla ajustar	0.90	36.00 €
47110	88-1105 02	D+m/sust. piezas defectuosas paragolpes d. (paragolpes desmontado) comprende: sust. transmisor de la temperatura exterior, desm.+mont./sust. juego de cables sistema parktronic (pts) d. (paragolpes desmontado), luces antiniebla ajustar, d+m luz antiniebla iz., desm.+mont./sust. luz antiniebla iz., d+m luz antiniebla dr., desm.+mont./sust. luz antiniebla dr., d+m cubierta eyectores del lavafaros iz., desm.+mont./sust. cubierta eyectores del lavafaros iz., d+m cubierta eyectores del lavafaros dr., desm.+mont./sust. cubierta eyectores del lavafaros dr., desm.+mont./sust. embellecedor d.iz., desm.+mont./sust. embellecedor d.dr., d+m cubierta pase de rueda d.iz. (paragolpes desmontado), desm.+mont./sust. cubierta pase de rueda d.iz. (paragolpes desmontado), d+m cubierta pase de rueda d.dr. (paragolpes desmontado), desm.+mont./sust. cubierta pase de rueda d.dr. (paragolpes desmontado), sust. paragolpes cpl. d., d+m moldura protectora para paragolpes d.iz., desm.+mont./sust. moldura el paragolpes d.iz., d+m moldura protectora para paragolpes d.dr., desm.+mont./sust. moldura el paragolpes d.dr., desm.+mont./sust. traviesa paragolpes d. (paragolpes desmontado), d+m rejilla del aire en paragolpes d., desm.+mont./sust. rejilla del aire en paragolpes d.dr., desm.+mont./sust. rejilla del aire paragolpes d.iz.abj., desm.+mont./sust. rejilla del aire paragolpes d.dr.abj., sust. refuerzo paragolpes d.iz. (paragolpes desmontado), sust. refuerzo paragolpes d.dr. (paragolpes desmontado), sust. riel paragolpes d.iz. (paragolpes desmontado), sust. riel paragolpes d.dr. (paragolpes desmontado), desm.+mont./sust. soporte base d., d+m matrícula d., sust. matrícula d., d+m moldura de matrícula d., desm.+mont./sust. moldura de matrícula d.	0.50	20.00 €

49205	#88-1357 01	D+m suplemento de/para paragolpes d. (con elevado versión) comprende: d+m moldura protectora para paragolpes d.iz., desm.+mont./sust. moldura el paragolpes d.iz., d+m moldura protectora para paragolpes d.dr., desm.+mont./sust. moldura el paragolpes d.dr.	0.10	4.00 €
52910	88-1052 01	Sust. matrícula p. comprende: d+m matrícula p., d+m soporte matrícula p., desm.+mont./sust. soporte matrícula p.	0.20	8.00 €
54640	88-8254 01	D+m tirador tapa trasera comprende: d+m cubierta en tapa trasera, desm.+mont./sust. cubierta tapa trasera, desm.+mont./sust. tirador tapa trasera interior, d+m luz del maletero, desm.+mont./sust. luz del maletero tapa trasera	0.40	16.00 €
54710	88-3501 01	Desm.+mont./sust. estrella mercedes p. comprende: d+m logotipo p.	0.10	4.00 €
54721	88-3512 01	Desm.+mont./sust. ambos diseño del modelo comprende: desm.+mont./sust. diseño del modelo, d+m logotipo p., d+m diseño del modelo p.	0.40	16.00 €
55410	60-2430 02	D+m ambos pilotos traseros comprende: d+m piloto trasero iz., d+m piloto trasero dr.	0.40	16.00 €
56701	60-1595 01	D+m tapa del depósito	0.10	4.00 €
57010	88-8802 01	D+m paragolpes p. comprende: d+m varilla decorativa / cubierta el pieza central trasera, desm.+mont./sust. cubierta en maletero para pieza central trasera	0.70	28.00 €
57010	88-8805 02	D+m/sust. piezas defectuosas paragolpes p. (paragolpes desmontado) comprende: desm.+mont./sust. juego de cables sistema parktronic (pts) p. (paragolpes desmontado), d+m cubierta lateral para paragolpes p. iz., desm.+mont./sust. cubierta lateral para paragolpes p. iz., d+m cubierta lateral para paragolpes p.dr., desm.+mont./sust. cubierta lateral para paragolpes p.dr., sust. cubierta paragolpes, sust. soporte base paragolpes iz., sust. soporte base paragolpes dr., sust. paragolpes soporte base centro, desm.+mont./sust. guía paragolpes p. iz. (paragolpes desmontado), desm.+mont./sust. guía paragolpes p.dr. (paragolpes desmontado), desm.+mont./sust. insonorización paragolpes p. iz. (paragolpes desmontado), desm.+mont./sust. insonorización paragolpes p.dr. (paragolpes desmontado), d+m moldura protectora paragolpes p. iz., desm.+mont./sust. moldura el paragolpes p. iz., d+m moldura protectora paragolpes p.dr., desm.+mont./sust. moldura el paragolpes p.dr., d+m moldura protectora paragolpes p. centro, desm.+mont./sust. moldura el paragolpes p. centro	0.10	4.00 €
58353	88-8882 01	D+m suplemento de/para paragolpes p. (con elevado versión) comprende: d+m moldura protectora paragolpes p. iz., desm.+mont./sust. moldura el paragolpes p. iz., d+m moldura protectora paragolpes p.dr., desm.+mont./sust. moldura el paragolpes p.dr., d+m moldura protectora paragolpes p. centro, desm.+mont./sust. moldura el paragolpes p. centro	0.30	12.00 €
80403	94-5310 01	D+m cubierta insonorizante en del lateral inferior del motor d.	0.20	8.00 €
120	65-1090 01	Reparar armazón del techo	* 0.50	20.00 €
20111	72-1001 01	Reparar puerta d.iz. comprende: reparar puerta d.iz. (sin marco de la ventana), reparar puerta d.iz. (mitad infer. moldura / canto acanalado), reparar puerta d.iz. (mitad sup. moldura / canto acanalado con marco de la ventana), reparar puerta d.iz. (mitad superior moldura / canto acanalado sin marco de la ventana)	* 0.50	20.00 €
20112	72-1002 01	Reparar puerta d.dr. comprende: reparar puerta d.dr. (sin marco de la ventana), reparar puerta d.dr. (mitad infer. moldura / canto acanalado), reparar puerta d.dr. (mitad superior moldura / canto acanalado con marco de la ventana), reparar puerta d.dr. (mitad superior moldura / canto acanalado sin marco de la ventana)	* 0.50	20.00 €
23118	Mano de obra	Reparar carcasa para retrovisor exterior dr.	* 0.20	8.00 €
24111	72-1003 01	Reparar puerta p. iz. comprende: reparar puerta p. iz. (sin marco de la ventana), reparar puerta p. iz. (mitad infer. canto acanalado / moldura), reparar puerta p. iz. (mitad superior moldura / canto acanalado con marco de la ventana), reparar puerta p. iz. (mitad superior moldura / canto acanalado sin marco de la ventana)	* 0.50	20.00 €
24112	72-1004 01	Reparar puerta p.dr. comprende: reparar puerta p.dr. (sin marco de la ventana), reparar puerta p.dr. (mitad infer. canto acanalado / moldura), reparar puerta p.dr. (mitad superior moldura / canto acanalado con marco de la ventana), reparar puerta p.dr. (mitad superior moldura / canto acanalado sin marco de la ventana)	* 0.50	20.00 €
43711	88-3811 01	Reparar aleta delantera iz.	* 0.50	20.00 €
43712	88-3951 01	Reparar aleta delantera dr.	* 0.50	20.00 €
44210	88-2502 01	Reparar capó	* 1.25	50.00 €
47157	#88-1080 01	Reparar paragolpes d. (pieza sintética reparación) comprende: reparar paragolpes (parte superior) d. (pieza sintética reparación), reparar paragolpes (pieza inferior) d. (pieza sintética reparación), reparar paragolpes (pieza central) d. (pieza sintética reparación)	* 2.00	80.00 €
53111	63-1880 01	Reparar aleta trasera iz.	* 0.50	20.00 €
53112	63-1881 01	Reparar aleta trasera dr.	* 0.50	20.00 €
54010	88-8001 01	Reparar tapa trasera comprende: reparar tapa trasera mit.sup., reparar tapa trasera mit.inf.	* 0.80	32.00 €

57230	88-8790 01	Reparar paragolpes p. (pieza sintética reparación) comprende: reparar paragolpes mediano sección p. (pieza sintética reparación), reparar paragolpes mitad superior moldura / canto acanalado p. (pieza sintética reparación), reparar paragolpes mitad infer. moldura / canto acanalado p. (pieza sintética reparación)	* 1.20	48.00 €

Pintura	**EUROLACK - Pint. metal. antiarañazos**				**Precio/hora: 40.00 €**
DVN	**Nivel**	**Descripción**	**Tiempo (Horas)**	**Materiales**	**Precio total**
	Mano de obra	Preparación para pintura	1.70		68.00 €
	Mano de obra	Preparación para pintura piezas suplementarias plástico	0.80		32.00 €
120	REP. NIVEL 1	Armazón del techo centro	2.40	133.25 €	229.25 €
20111	REP. NIVEL 1	Puerta delantera iz. cpl.	1.50	68.25 €	128.25 €
20112	REP. NIVEL 1	Puerta delantera dr.cpl.	1.50	68.25 €	128.25 €
23011	Superficial	Tirador exterior puerta delantera iz.	0.15	3.25 €	9.25 €
23118	Superficial	Pintura de fondo carcasa retrovisor exterior dr.	0.30	6.50 €	18.50 €
24111	REP. NIVEL 1	Puerta trasera iz. cpl.	1.40	58.50 €	114.50 €
24112	REP. NIVEL 1	Puerta trasera dr.cpl.	1.40	58.50 €	114.50 €
43711	REP. NIVEL 1	Aleta delantera iz.	1.00	22.75 €	62.75 €
43712	REP. NIVEL 1	Aleta delantera dr.	1.00	22.75 €	62.75 €
44210	REP. NIVEL 1	Capó	2.80	159.25 €	271.25 €
47157	Reparación	Pintura de fondo paragolpes d. (pieza desmontada)	1.40	81.25 €	137.25 €
53111	REP. NIVEL 1	Aleta trasera iz.	1.40	55.25 €	111.25 €
53112	REP. NIVEL 1	Aleta trasera dr.	1.40	55.25 €	111.25 €
54010	REP. NIVEL 1	Tapa trasera cpl.	1.90	97.50 €	173.50 €
57230	Reparación	Pintura de fondo paragolpes p. (pieza desmontada)	1.60	110.50 €	174.50 €

Resumen

Recambios		**Mano de obra**		**Pintura**	
Importe recambios	324,09 €	Mano de obra (20.05 h)	802,00 €	MO Pintura	846,00 €
Pequeño Material(2.00%)	0 €	Dto. MO (0%)	0 €	Constante MO metal (1.70 h)	68,00 €
Subtotal recambios	324,09 €	**Total MO**	**802,00 €**	Constante MO plástico (0.80 h)	32,00 €
Dto. recambios	0 €			Subtotal MO (23.65 h)	946,00 €
Total recambios	**324,09 €**			Descuento MO Pintura (%)	0 €
				Total MO pintura	**946,00 €**
				Material Pintura	1.001,00 €
				Constante material metal	6,10 €
				Constante material plástico	5,60 €
				Subtotal material	1.012,70 €
				Dto. sobre material (%)	0 €
				Total material	**1.012,70 €**
				Total pintura	**1.958,70 €**

Total					
Franquicia	0 €	Total recambios	324,09 €	Subtotal (sin dto.)	3.084,79 €
		Total mano de obra	802,00 €	Descuento total (%)	0 €
		Total pintura	1.958,70 €	Base imponible	3.084,79 €
		Subtotal	**3.084,79 €**	IVA (21%)	647,81 €
				Total	**3.732,60 €**
				TOTAL (menos franquicia)	**3.732,60 €**

Leyenda

* Entrada manual del usuario (no válido para la columna del nombre)

@ Precio repuesto para pieza alternativa

Código de reparación

A - desmontar y montar
B - Protección de los bajos
C - Reparación-puntos pintura
D - desmontar
E - sustituir
F - montar
G - cortar
H - Purgar aire
I - Reparar
J - Limpiar
K - Costes deducibles
L - Pintura
M - Desmontadas para pintar
N - Otros costes auxiliares
O - Protección del habitáculo
P - Comprobar
Q - Susituir o renovar
R - Riesgo
S - Instalar
T - Prueba técnica
U - Pintura manual
V - Medir
W - equilibrar
X - Destapar (sólo lógica de trabajo)
Y - Completar (sólo lógica de trabajo)
Z - Desmontar y montar
/ - Repara

Fotos

Matrícula: 2117FSM

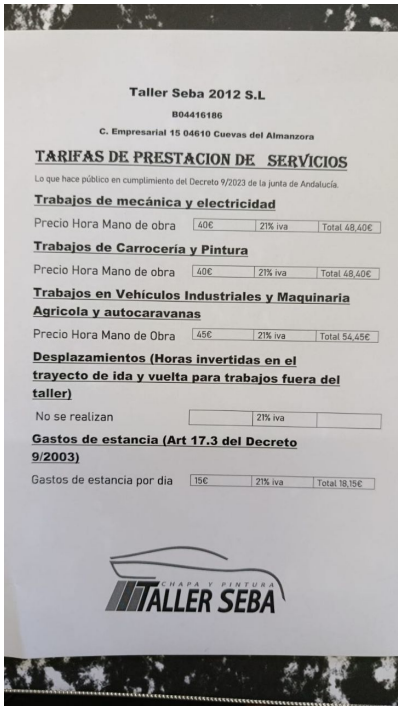

Taller Seba 2012 S.L

B04416186

C. Empresarial 15 04610 Cuevas del Almanzora

TARIFAS DE PRESTACION DE SERVICIOS

Lo que hace público en cumplimiento del Decreto 9/2023 de la junta de Andalucía.

Trabajos de mecánica y electricidad

Precio Hora Mano de obra	40€	21% iva	Total 48,40€

Trabajos de Carrocería y Pintura

Precio Hora Mano de obra	40€	21% iva	Total 48,40€

Trabajos en Vehículos Industriales y Maquinaria Agrícola y autocaravanas

Precio Hora Mano de Obra	45€	21% iva	Total 54,45€

Desplazamientos (Horas invertidas en el trayecto de ida y vuelta para trabajos fuera del taller)

No se realizan		21% iva	

Gastos de estancia (Art 17.3 del Decreto 9/2003)

Gastos de estancia por dia	15€	21% iva	Total 18,15€

CHAPA Y PINTURA TALLER SEBA

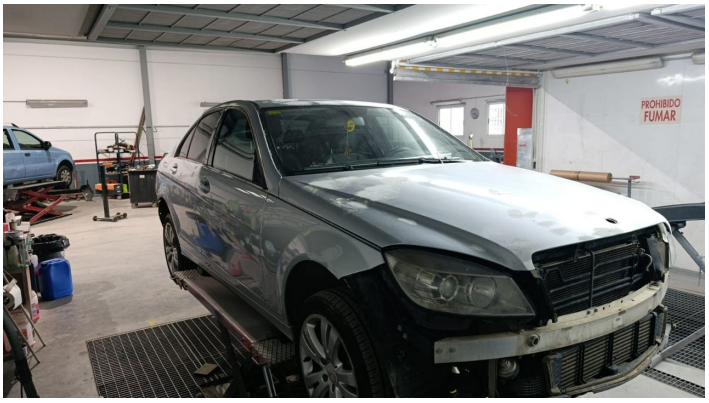

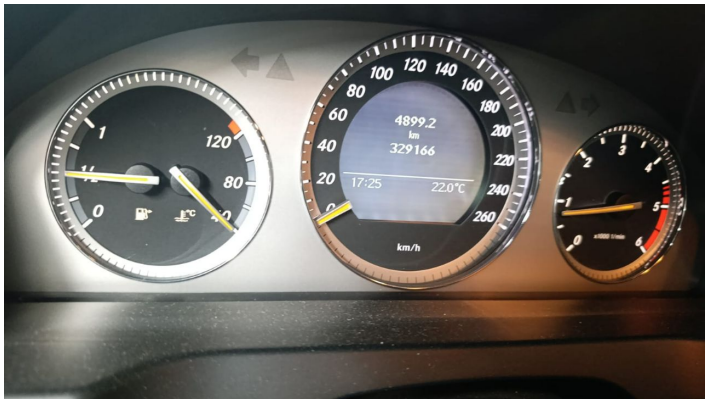

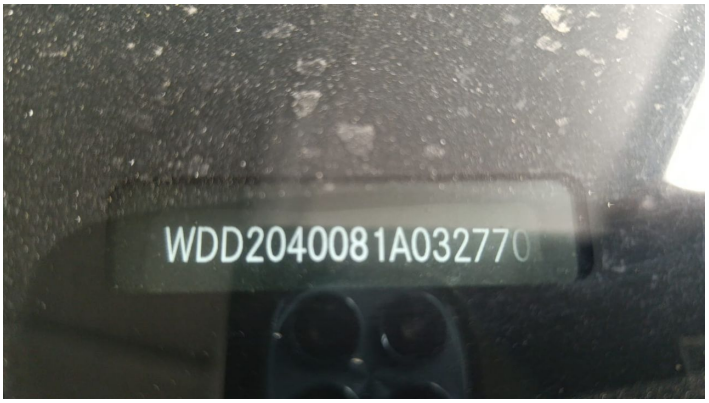

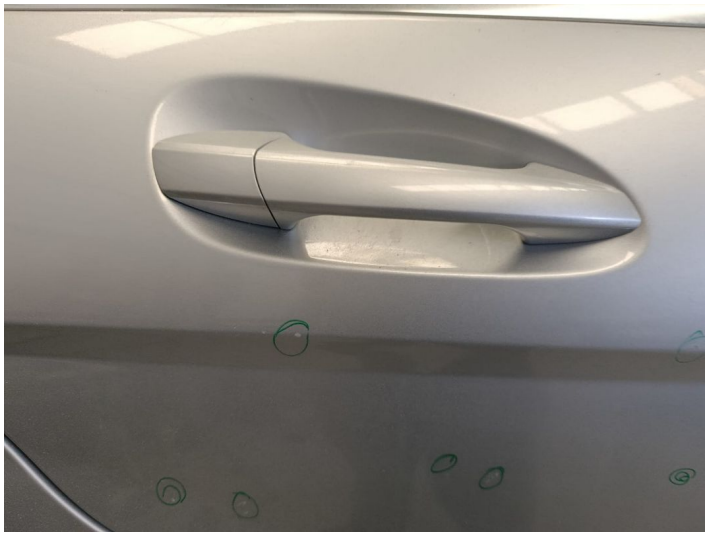

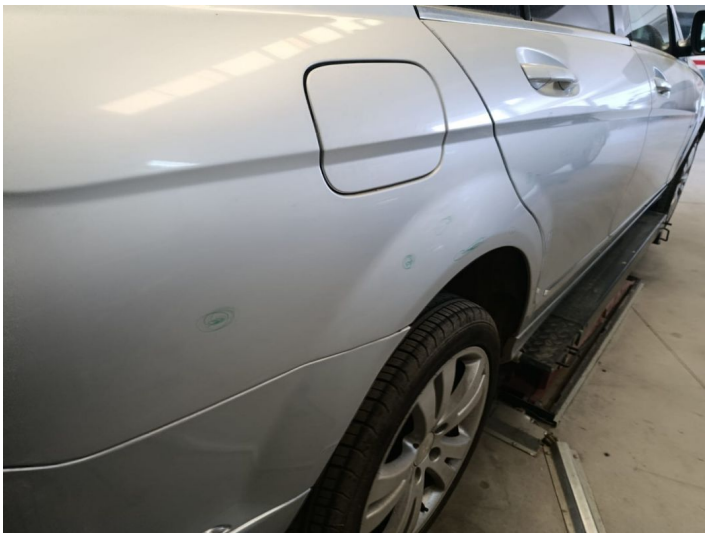

E
211

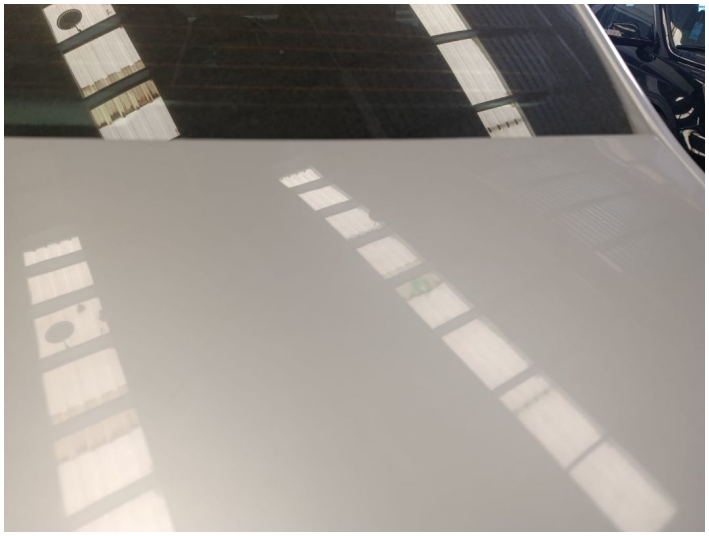

box38

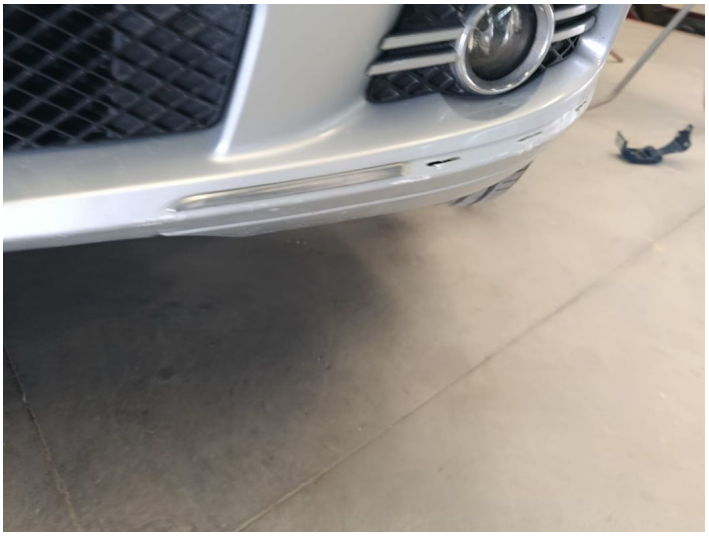

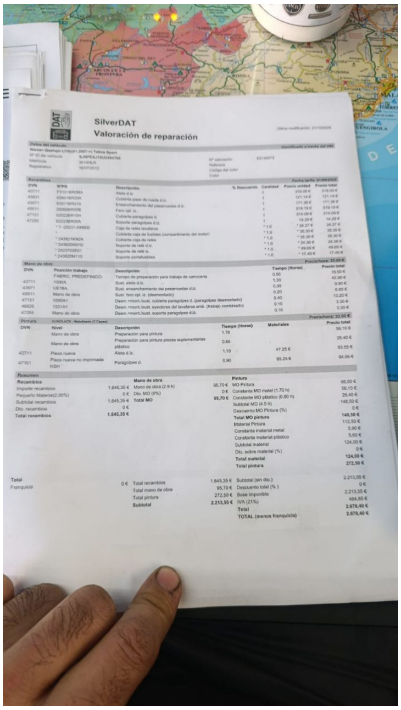

SilverDAT
Valoración de reparación

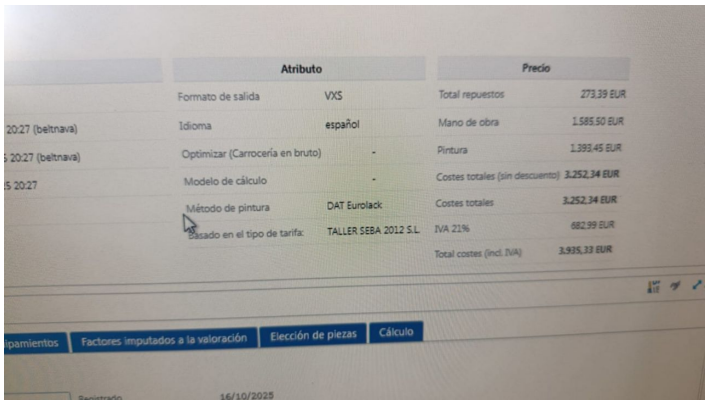

	Atributo		Precio	
	Formato de salida	VXS	Total repuestos	273,39 EUR
20:27 (beltnava)	Idioma	español	Mano de obra	1.585,50 EUR
20:27 (beltnava)	Optimizar (Carrocería en bruto)	-	Pintura	1.393,45 EUR
5 20:27	Modelo de cálculo	-	Costes totales (sin descuento)	3.252,34 EUR
	Método de pintura	DAT Eurolack	Costes totales	3.252,34 EUR
	Basado en el tipo de tarifa:	TALLER SEBA 2012 S.L.	IVA 21%	682,99 EUR
			Total costes (incl. IVA)	3.935,33 EUR

ipamientos | Factores imputados a la valoración | Elección de piezas | Cálculo

16/10/2025

E
211

6. Conclusiones

Tras una exhaustiva revisión y valoración de los daños sufridos por el vehículo, se ha estimado que el costo de reparación asciende a **3.732,60 €, incluyendo I.V.A.** Esta valoración se ha realizado con un enfoque, objetivo, imparcial y con metodología rigurosa, teniendo en cuenta las normativas y prácticas del mercado.

Para asegurar que este informe cumpla con su propósito y genere los efectos deseados, se firma de acuerdo con el más leal saber y entender del perito que suscribe.

En Almería, a 07 de noviembre de 2025

Fdo: Emilio José García Latorre